Productfiche
Hybrid City Multi R2 | koelen EN verwarmen | R32 | 12pk | PURY-M300YNW-A1

Buitenunit				PURY-M300YNW-A1
Koeling	Nominale capaciteit		kW	33,5
	Opgenomen vermogen		kW	11,65
	SEER / $\eta_{s,c}$			6,4 / 2.52
Verwarming	Nominale capaciteit		kW	37,5
	Opgenomen vermogen		kW	11,00
	SCOP / $\eta_{s,h}$			3,5 / 1.38
	Capaciteit bij -10°C		kW	30,8
Specificaties	Afmetingen (B x D x H)		mm	920 x 740 x 1858
	Gewicht		kg	227,0
	Koeling	Geluidsvermogen	dB(A)	80
		Geluidsdruk	dB(A)	61
		Luchtvolume	m^3/u	14.400
		Toepassingsgebied	°C	-5~52
	Verwarming	Geluidsdruk	dB(A)	61
		Luchtvolume	m^3/u	14.400
		Toepassingsgebied	°C	-20~+15
	Beschikbare statische druk		Pa	0-30-60-80
Koeltechnische gegevens	Diameter vloeistof- & gasleiding		"	5/8 - 7/8
	Maximale leidinglengte		m	1000
	Maximaal hoogteverschil		m	50 (90)
	Koelmiddel			R32
	Hoeveelheid koelmiddel		kg	5,2
	CO_2-equivalent		ton	3,510
	Koelmiddelvoorvulling voor		m	0
	Navulhoeveelheid koelmiddel		g/m	Formula
	Maximale koelmiddelvulling		kg	20,7
	CO_2-equivalent bij max. koelmiddelvulling		ton	13,973
Elektrische gegevens	Voedingsspanning		V;f;Hz	400;3+N;50
	Voedingskabel		mm^2	5G 6
	Afzekering		A	32 (C)
	Communicatiekabel		mm^2	2x1,5 + S

Rendementen volgens EU-verordening 2016/2281

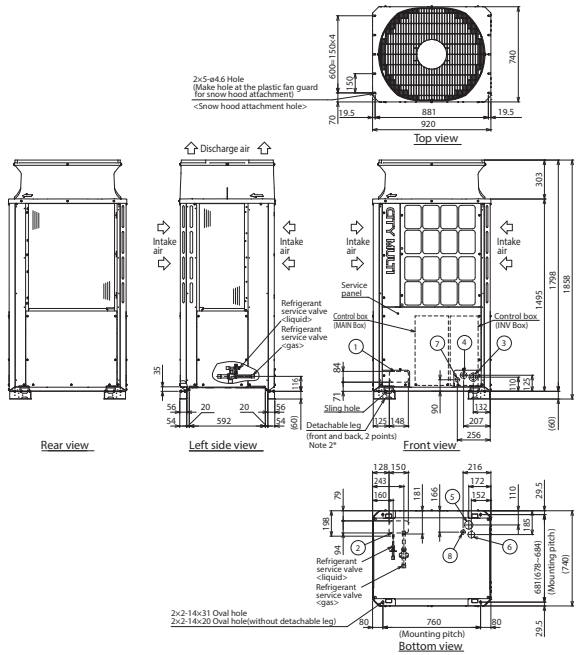

Fiche produit

Hybrid City Multi | Série R2 | Froid ET chaud | PURY-M | PURY-M300YNW-A1

Unité extérieure				PURY-M300YNW-A1
Froid	Capacité nominale		kW	33,5
	Puissance absorbée		kW	11,65
	SEER / $\eta_{s,c}$			6,4 / 2.52
Chauffage	Capacité nominale		kW	37,5
	Puissance absorbée		kW	11,00
	SCOP / $\eta_{s,h}$			3,5 / 1.38
	Puissance à -10°C		kW	30,8
Spécifications	Dimensions (L x P x H)		mm	920 x 740 x 1858
	Poids		kg	227,0
	Froid	Puissance acoustique	dB(A)	80
		Pression acoustique	dB(A)	61
		Débit d'air	m^3/h	14.400
		Plage de fonctionnement	°C	-5~52
	Chauffage	Pression acoustique	dB(A)	61
		Débit d'air	m^3/h	14.400
		Plage de fonctionnement	°C	-20~+15
	Pression statique disponible		Pa	0-30-60-80
Données frigorifiques	Diamètre conduite liquide & gaz		"	5/8 - 7/8
	Longueur maximale		m	1000
	Dénivellation maximale		m	50 (90)
	Type de fluide frigorigène			R32
	Précharge de fluide frigorigène		kg	5,2
	Précharge de fluide frigorigène pour		m	3,510
	Volume de mise à niveau du fluide frigorigène		g/m	0
	Équivalent CO_2		tonnes	Formula
	Charge de fluide frigorigène maximale		kg	20,7
	Équivalent CO_2 en charge maximale		tonnes	13,973
Données électriques	Alimentation électrique		V;ph;Hz	400;3+N;50
	Câble d'alimentation		mm^2	5G 6
	Taille de fusible recommandée		A	32 (C)
	Câble de communication		mm^2	2x1,5 + S
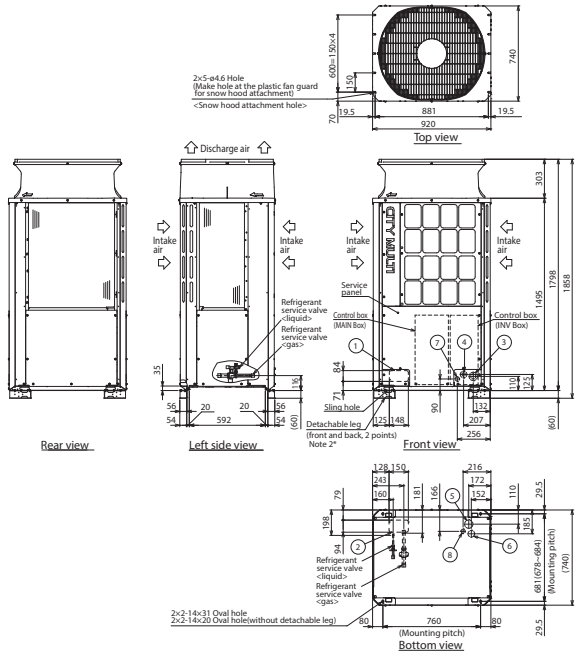
Rendements selon le règlement de l'UE 2016/2281